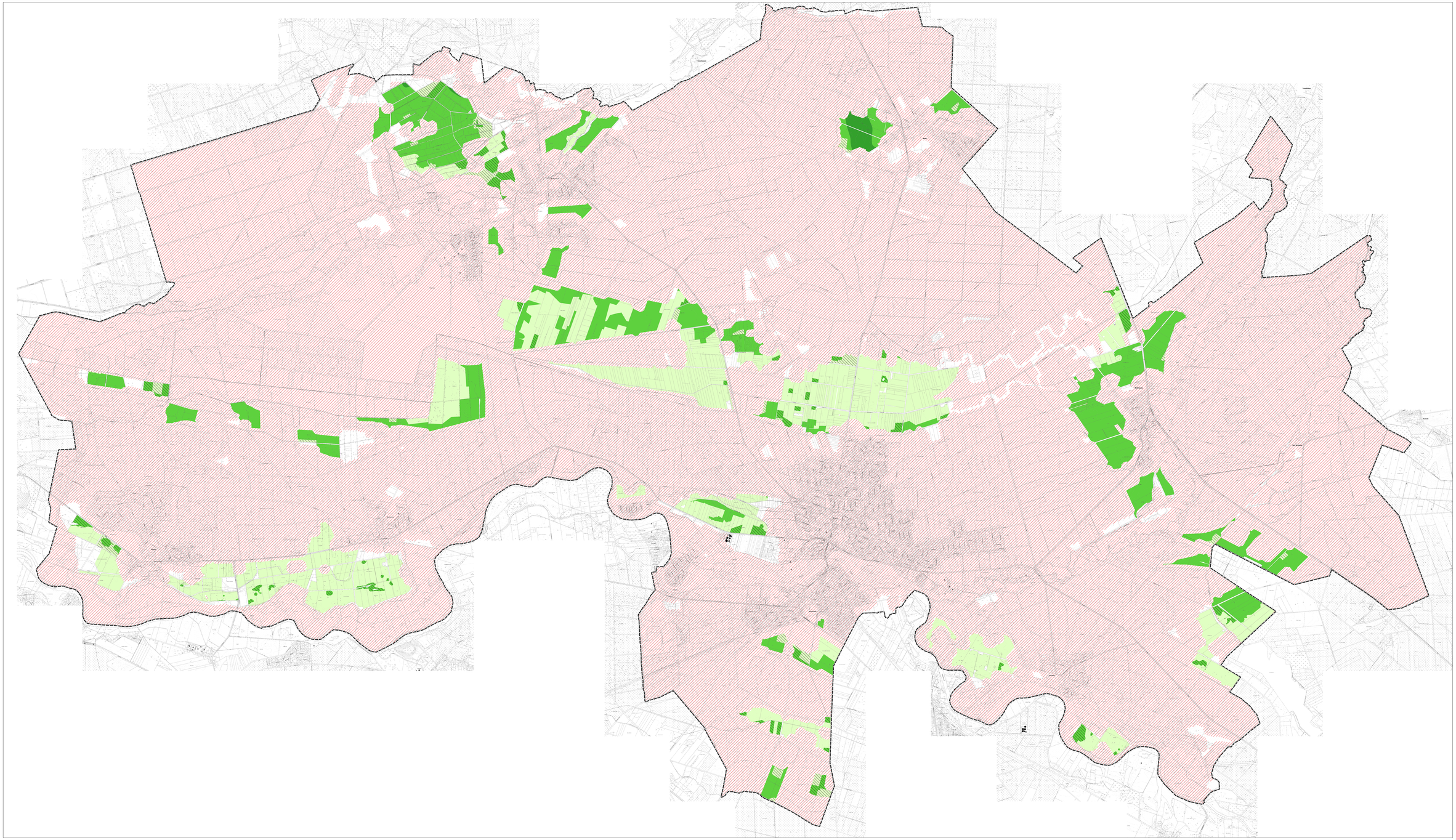

Flächenpotenzial für Photovoltaikanlagen

- Ausschlussflächen
- Grundflächen mit sehr guter Eignung
- Grundflächen mit guter Eignung
- Restriktionsflächen
- Windeignung ausschließlich im Zusammenhang mit angrenzenden Flächen
- Flächen, die nicht den Kriterien entsprechen (ohne Zuordnung)

Hinweis: Kleinere Ausschlussgebiete, die Flächen mit Ausnahmen der anderen Flächen für Freiflächen-Photovoltaikanlagen sind nicht Teilbereich zu bestimmen.

Sonstiges

- Gebiet der Gemeinde Winsen (Aller)

0 250 500 750 1.000 1.250 m

Sachlich-Kartographische Bearbeitung, Anfertigung von Kartenbeilagen und Kartenausdrucken, Fotos: LGLN

Flächenpotenzialanalyse für
Freiflächen-Photovoltaik-Anlagen
in der Gemeinde Winsen (Aller)

Flächenpotenzial für Photovoltaikanlagen

Auftraggeberin: Gemeinde Winsen (Aller)
Am Amtshof 3
29308 Winsen (Aller)

Maßstab 1 : 10.000	NORD	Karte 1 / Blatt 1
Prof. Dr. Thomas Kaiser - Freier Landschaftsarchitekt Arbeitsgruppe Land & Wasser Am Amtshof 16 - 29308 Winsen/Aller Tel. 05143/2475 - Fax 05143/2475		bearb.: S.Gr. 09.2023 gez.: S.Gr. 09.2023 gepr.:

07/2023 24/04/2023